



App Criteria Digital

GUÍA RÁPIDA - PASO A PASO

Cómo realizar operaciones con
Fondos Comunes de Inversión,
Cedears, Acciones, Bonos y Letras.

Índice

| | |
|--|----------|
| Seteos recomendados para operar cualquier instrumento | 3 |
|--|----------|

| | |
|---|----------|
| Búsqueda Rápida y operación de cualquier instrumento | 5 |
|---|----------|

FILTROS DISPONIBLES POR TIPO DE INSTRUMENTO

| | |
|---|----------|
| Cómo seleccionar un instrumento a operar | 8 |
|---|----------|

| | |
|------------------------------------|----------|
| Fondos comunes de inversión | 9 |
|------------------------------------|----------|

| | |
|----------------|-----------|
| Cedears | 11 |
|----------------|-----------|

| | |
|-----------------|-----------|
| Acciones | 13 |
|-----------------|-----------|

| | |
|-----------------------|-----------|
| Bonos y Letras | 16 |
|-----------------------|-----------|

Seteos recomendados por tipo de instrumento

Antes de comenzar...

La App Criteria Digital te permite configurar las operaciones de diversas maneras: Contado Inmediato, a 24 o 48 hs; precio límite o mercado; compra de unidades o inversión por monto, y otros.

Si tienes dudas sobre cómo configurarlo, te dejamos un cuadro sencillo que te garantizará que la operación se desarrolle con liquidez y sin contratiempos.

| | Fondos | Cedears | Acciones | Bonos | Letras |
|-------------------------------|---------------|----------------|-----------------|--------------|---------------|
| Plazo (CI, 24hs, 48hs) | no aplica | 48 hs | 48 hs | CI | CI |
| Límite o Mercado | no aplica | Mercado | Mercado | Mercado | Mercado |
| Importe o Cantidad | Importe | Importe | Importe | Importe | Importe |

No olvides descender y tildar el cuadro que indica que has leído la declaración jurada.

Busqueda Rápida y Operación de cualquier instrumento

1. Desde la **Pantalla de Inicio** seleccioná el siguiente ícono para comenzar a operar.

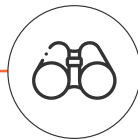

2. En la pantalla **Operar**, seleccioná el botón de **Búsqueda**

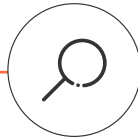

PANTALLA DE INICIO

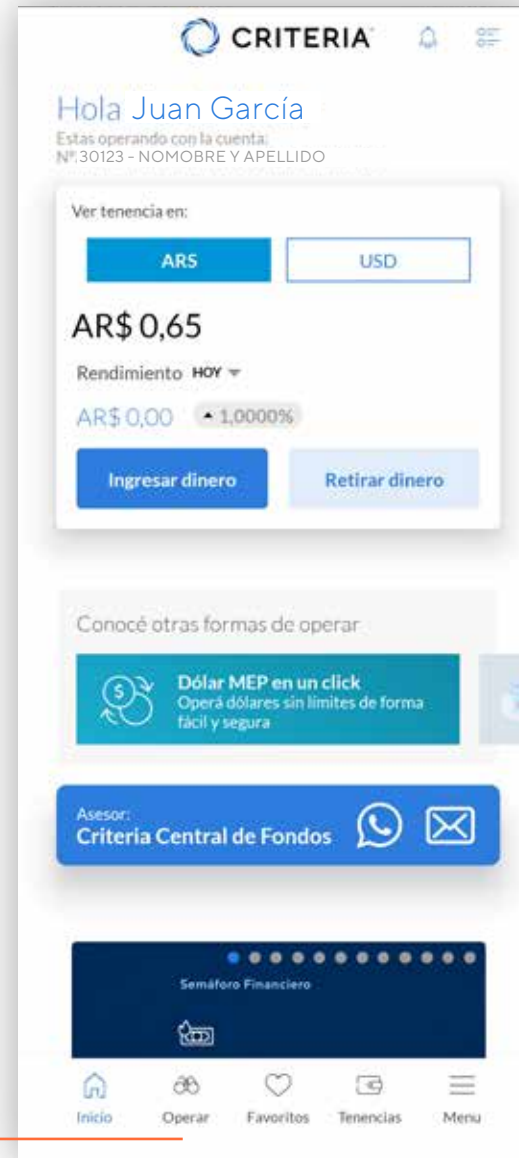

OPERAR

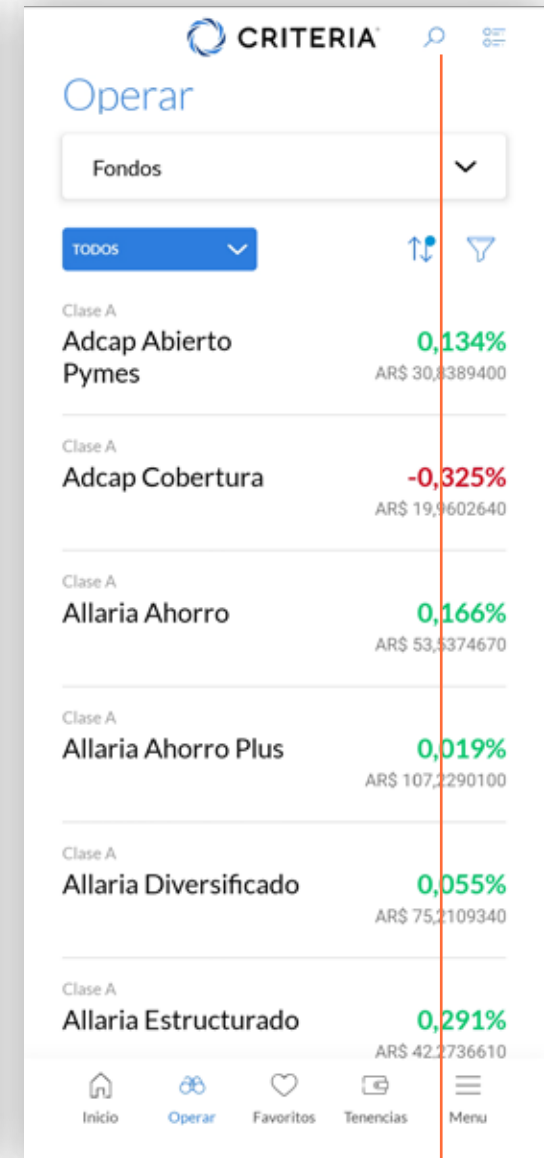

RESULTADO DE BÚSQUEDA

COMPRAR/VENDER

Busqueda Rápida y Operación de cualquier instrumento

3. Completa en el campo el nombre del instrumento que estás buscando.
4. Hacé click sobre el instrumento que querés operar.
5. Selecciona si querés **Comprar** o **Vender**. Hacé click sobre la opción deseada.

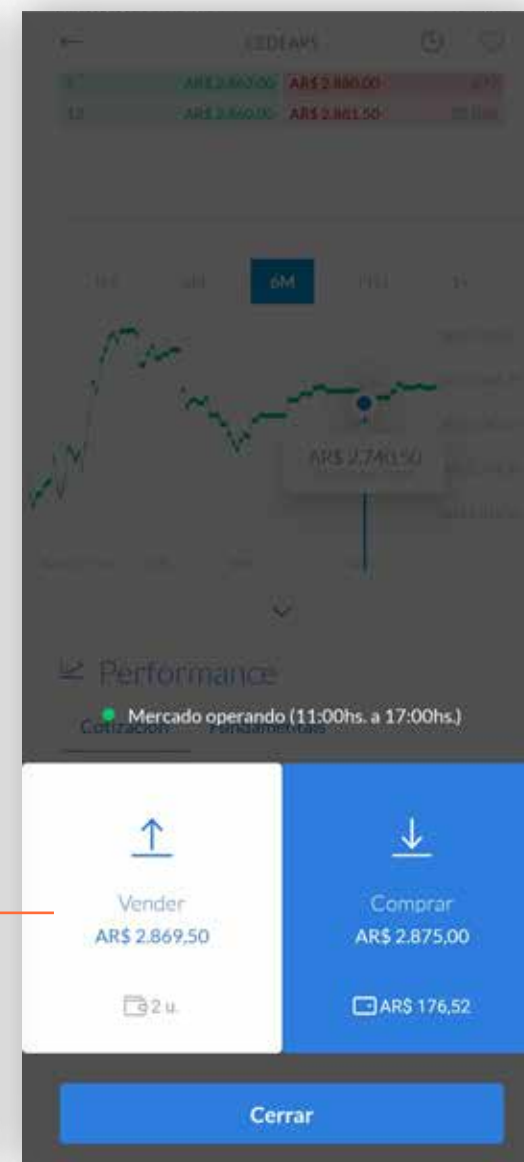
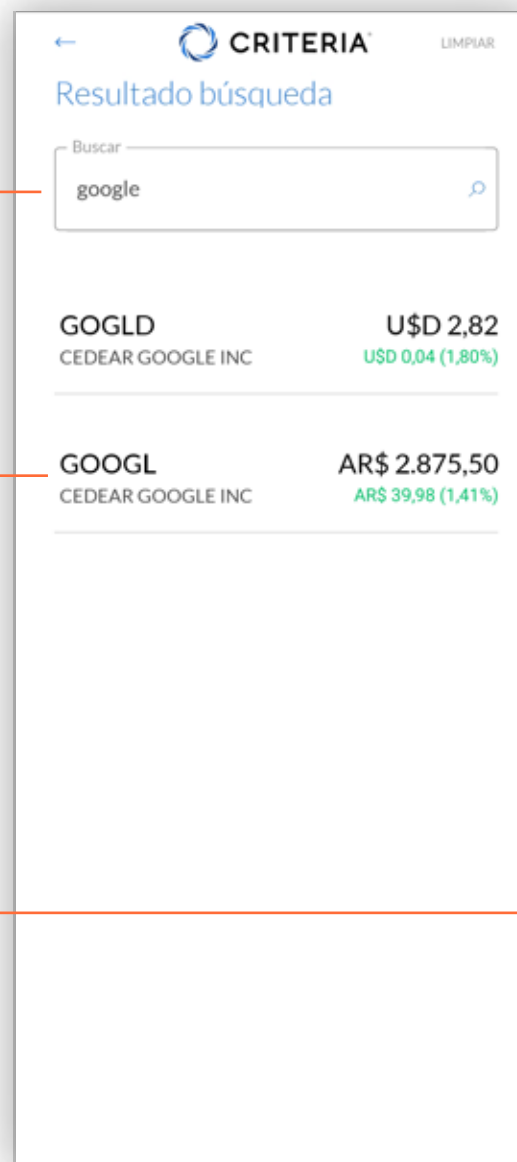

Busqueda Rápida y Operación de cualquier instrumento

6. Seleccioná el plazo deseado para la operación (*)
7. Define si quieres utilizar precio límite o mercado (*)
8. Seleccioná si quieres comprar definiendo monto de dinero o cantidad de unidades (*)
9. Ingresá en el campo el dinero que quieres invertir.
10. Presiona el botón **Previsualizar**.

(*) **NOTA: Si tienes dudas te recomendamos ir a página 3 para ver los Seteos Recomendados por Tipo de Instrumento**

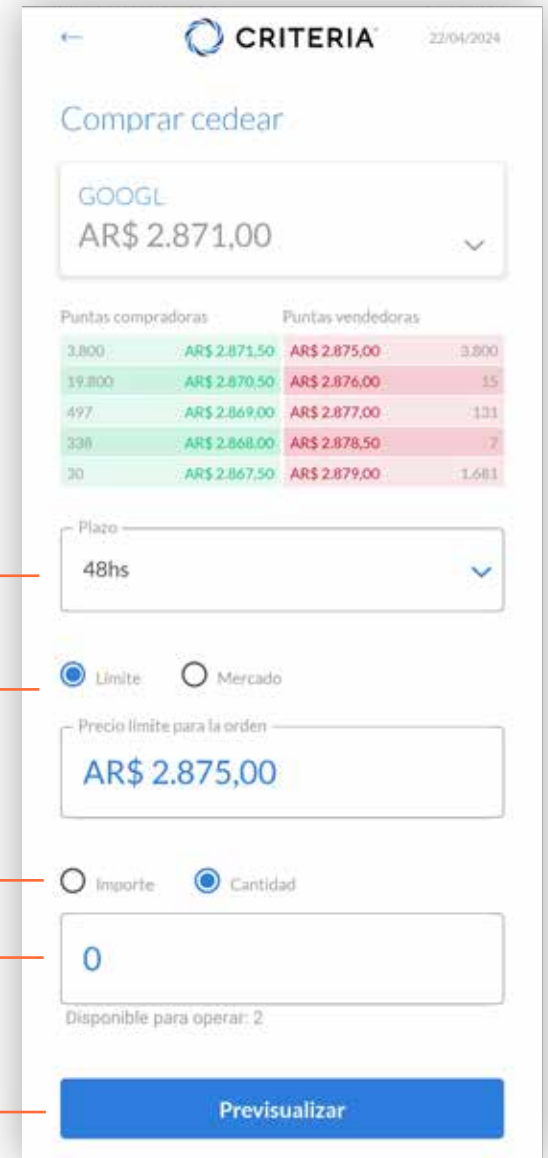

← CRITERIA 22/04/2024

Comprar cedear

GOOGL
AR\$ 2.871,00

| Puntas compradoras | | Puntas vendedoras | |
|--------------------|---------------|-------------------|-------|
| 3.800 | AR\$ 2.871,50 | AR\$ 2.875,00 | 3.800 |
| 19.800 | AR\$ 2.870,50 | AR\$ 2.876,00 | 15 |
| 497 | AR\$ 2.869,00 | AR\$ 2.877,00 | 131 |
| 338 | AR\$ 2.868,00 | AR\$ 2.878,50 | 7 |
| 30 | AR\$ 2.867,50 | AR\$ 2.879,00 | 1.681 |

Plazo
48hs

Limite Mercado

Precio límite para la orden
AR\$ 2.875,00

Importe Cantidad

0
Disponible para operar: 2

Previsualizar

Busqueda Rápida y Operación de cualquier instrumento

11. Previsualizó los datos de tu
operación y generó la solicitud.

12. Confirmación orden.

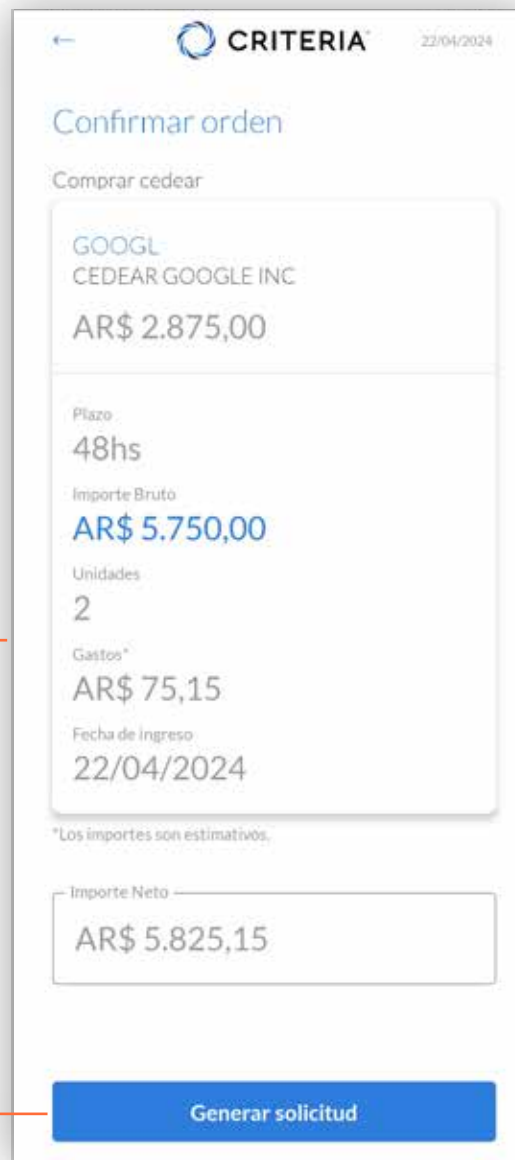

← CRITERIA 22/04/2024

Confirmar orden

Comprar cedear

GOOGL
CEDEAR GOOGLE INC
AR\$ 2.875,00

Plazo
48hs

Importe Bruto
AR\$ 5.750,00

Unidades
2

Gastos*
AR\$ 75,15

Fecha de ingreso
22/04/2024

*Los importes son estimativos.

Importe Neto
AR\$ 5.825,15

Generar solicitud



CRITERIA



Tu orden
está en proceso

Te enviaremos una notificación cuando tengamos una
actualización de estado.

GOOGL

Plazo
48hs

Importe Bruto
AR\$ 5.750,00

Fecha de ingreso
22/04/2024

Entendido

PANTALLA DE INICIO

OPERAR

Filtros disponibles por tipo de instrumento

1. Desde la Pantalla de Inicio seleccioná el siguiente ícono para comenzar a operar.

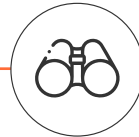

2. En la pantalla Operar, seleccioná el tipo de instrumento que querés operar.

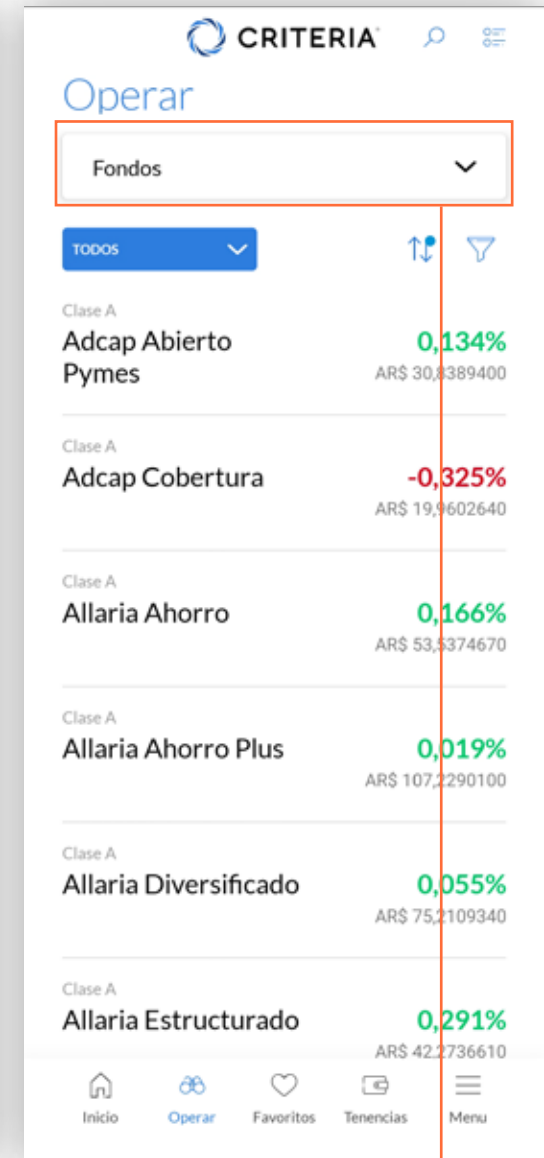
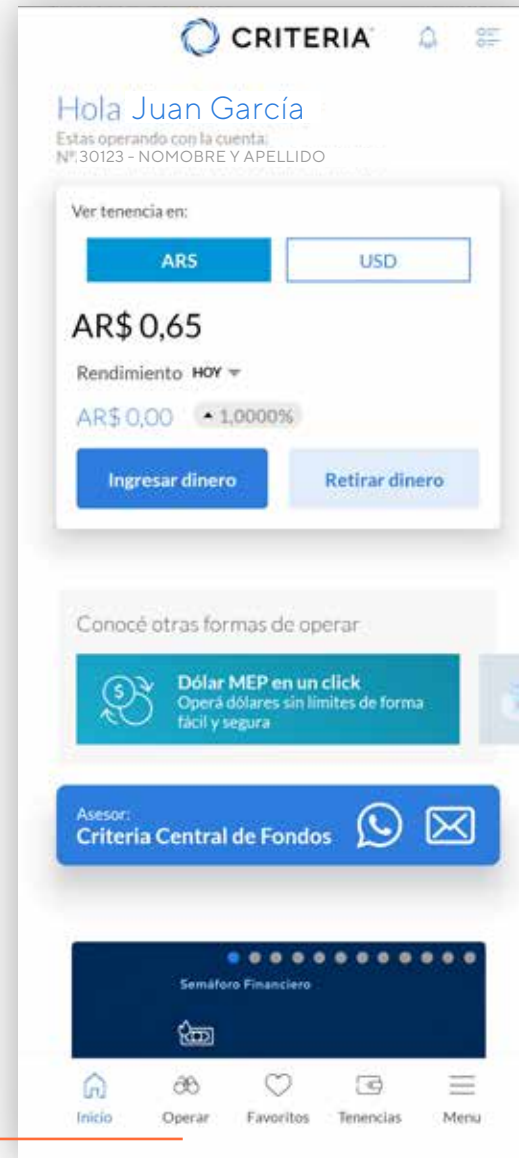

Filtros disponibles
por tipo de instrumento

FONDOS COMUNES DE INVERSIÓN

1. Filtra los Fondos de acuerdo a
perfiles de inversión.

The screenshot shows the 'Operar' screen in the CRITERIA app. At the top, there is a search bar and a menu icon. Below the search bar, there is a 'Fondos' filter dropdown and a 'TODOS' button. To the right of these are sorting and filtering icons. The main content is a list of mutual funds, each with its name, class (Clase A), percentage change, and value in AR\$. The bottom navigation bar includes 'Inicio', 'Operar', 'Favoritos', 'Tenencias', and 'Menu'.

| Fondo | Clase | Var. % | Valor (AR\$) |
|-----------------------|---------|---------|------------------|
| Adcap Abierto Pymes | Clase A | 0,134% | AR\$ 30,8389400 |
| Adcap Cobertura | Clase A | -0,325% | AR\$ 19,9602640 |
| Allaria Ahorro | Clase A | 0,166% | AR\$ 53,5374670 |
| Allaria Ahorro Plus | Clase A | 0,019% | AR\$ 107,2290100 |
| Allaria Diversificado | Clase A | 0,055% | AR\$ 75,2109340 |
| Allaria Estructurado | Clase A | 0,291% | AR\$ 42,2736610 |

2. Ordena los Fondos por
diversos parámetros

3. Filtro de Fondos por
moneda, tipo de renta
disponibilidad, etc



Filtros disponibles por tipo de instrumento FONDOS COMUNES DE INVERSIÓN



Filtrar de fondos por perfil

Te brinda fondos de acuerdo a qué tipo de inversor sos.

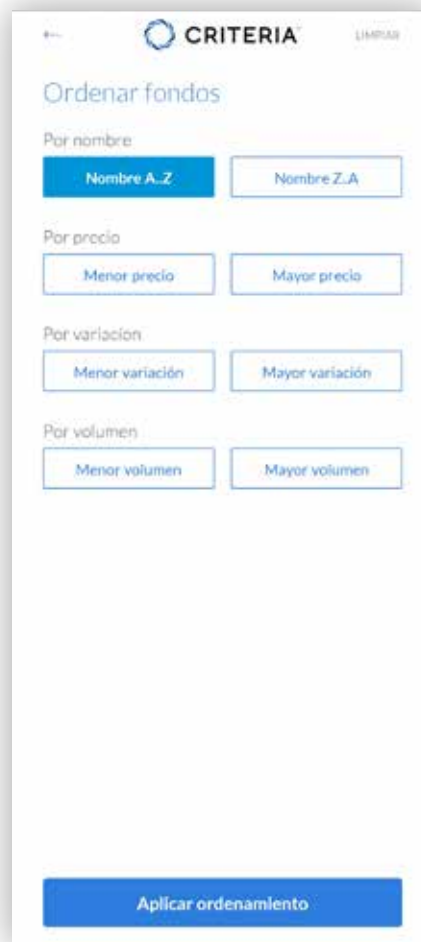

Ordenar fondos

Ordena los fondos por nombre, precio, variación y volumen.

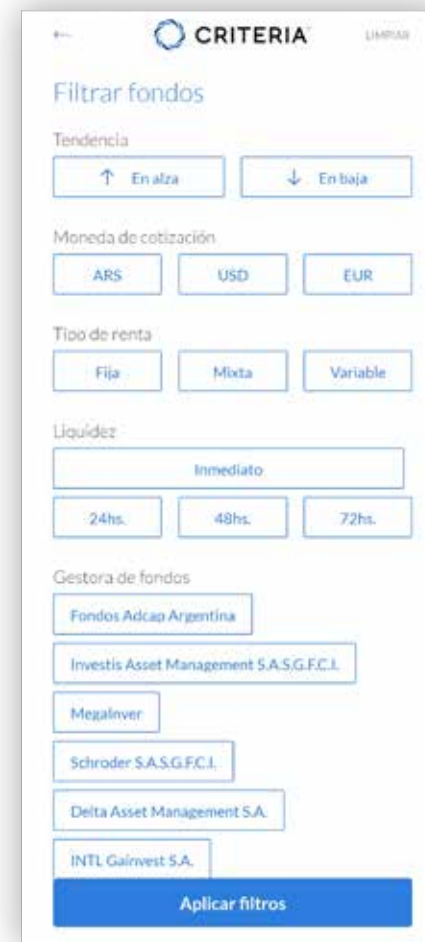

Filtrar fondos

Filtra por moneda, liquidez y renta fija o variable.

Filtros disponibles
por tipo de instrumento

CEDEARS

1. Selección de Cedears según el plazo

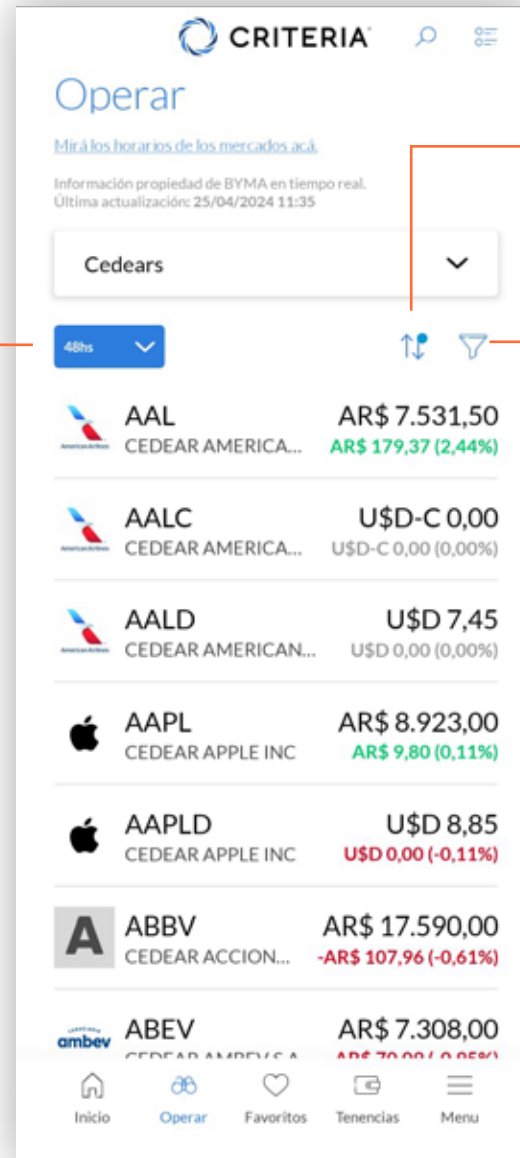

2. Ordena los Cedears por diversos parámetros

3. Filtro de Cedears perdon javipor moneda, tipo de renta disponibilidad, etc



Filtros disponibles por tipo de instrumento CEDEARS

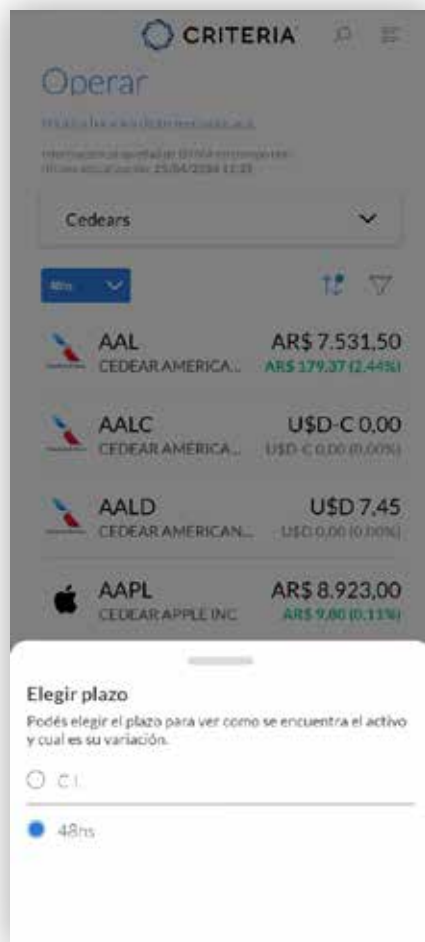

Filtrar de CEDEARS por plazo

Muestra Cedears disponibles para operar Contado Inmediato o a 48 horas.

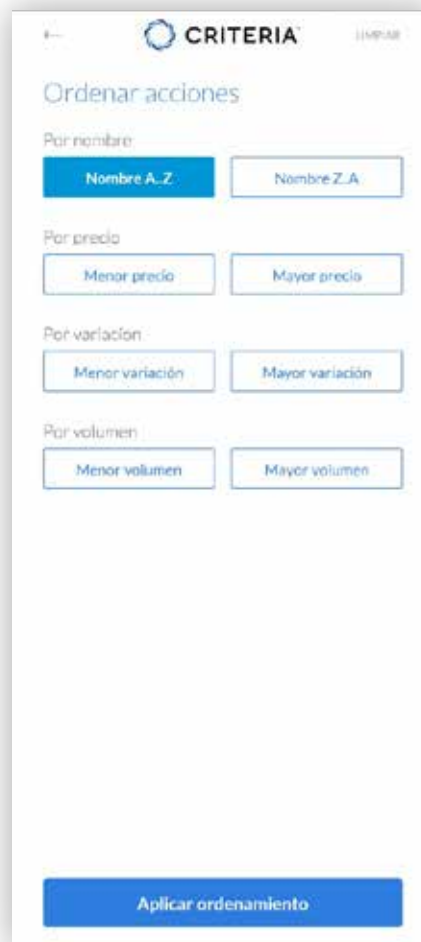

Ordenar CEDEARS

Ordena por nombre, precio, variación y volumen.

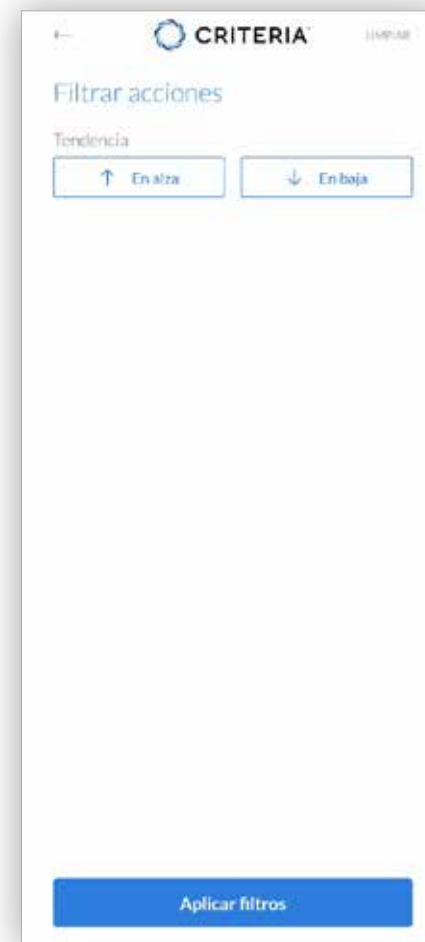

Filtrar CEDEARS

Filtra Cedears en función de la tendencia de su cotización.

Filtros disponibles
por tipo de instrumento

ACCIONES

1. Selección de Panel Merval o General.

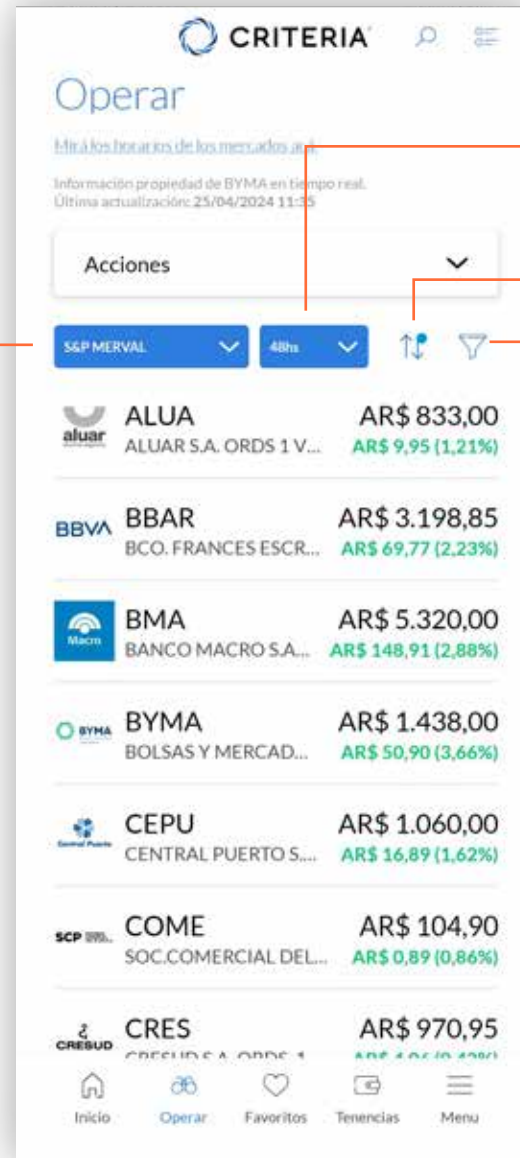

2. Selección de Acciones según el plazo.

3. Ordena las Acciones por diversos parámetros.

4. Filtro de Acciones por moneda, tipo de renta disponibilidad, etc.



Filtros disponibles por tipo de instrumento ACCIONES

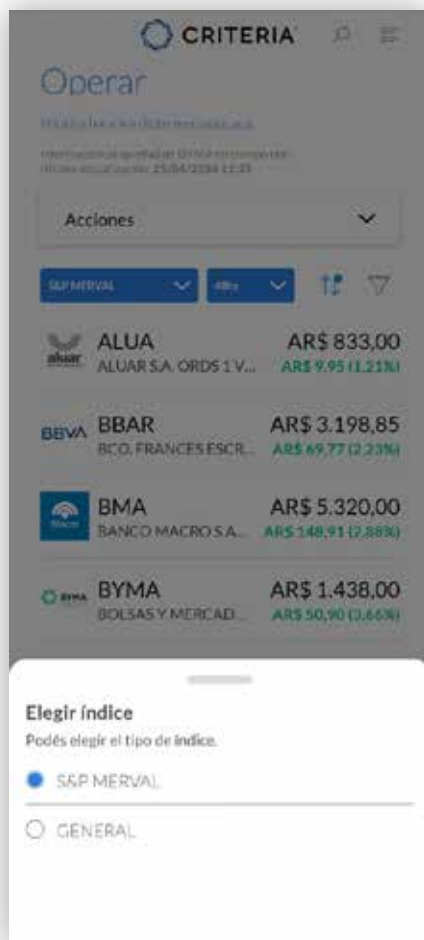

Selección de Panel

Muestra las Acciones disponibles para operar en el Merval o Panel general.

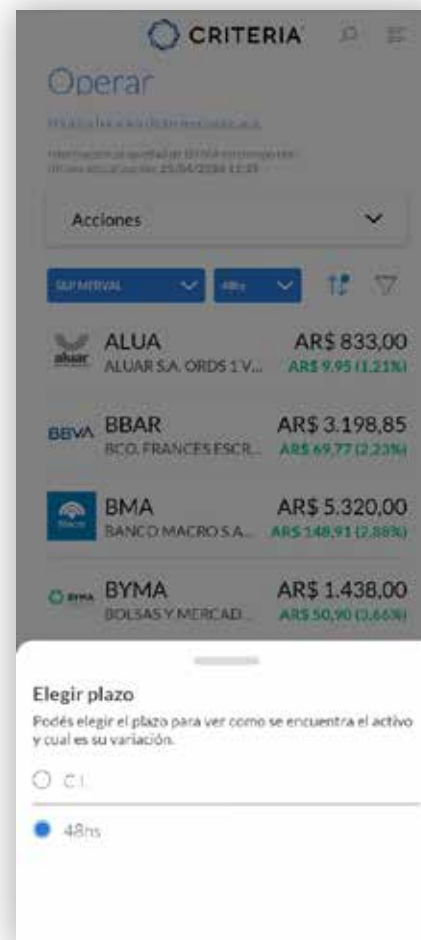

Filtrar por plazo

Muestra Acciones disponibles para operar Contado Inmediato o a 48 horas.



Filtros disponibles por tipo de instrumento ACCIONES

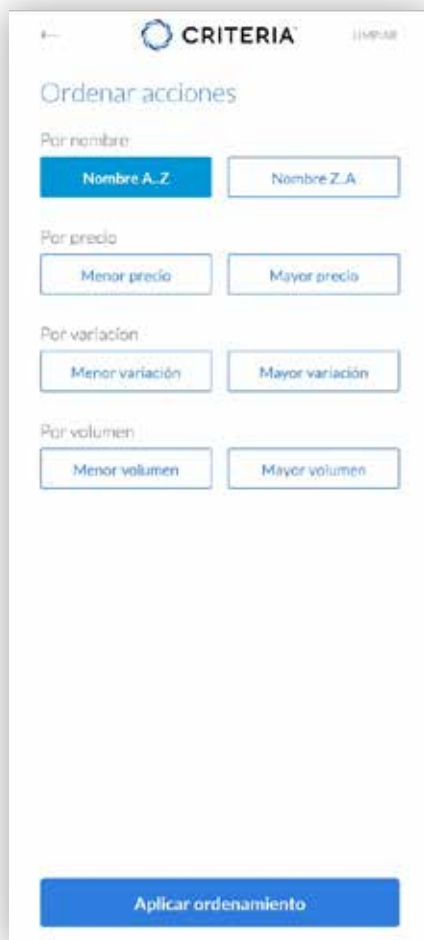

Ordenar Acciones

Ordena los instrumentos por nombre, precio, variación y volumen.



Filtrar Acciones

Filtra Acciones en función de la tendencia de su cotización y a la industria a la cual pertenecen.

Filtros disponibles
por tipo de instrumento

BONOS Y LETRAS

1. Selección de bonos por tipo de emisor – sólo disponible para bonos.

CRITERIA

Operar

Mirá los horarios de los mercados acá

Información propiedad de BYMA en tiempo real.
Última actualización: Invalid date

Bonos

SOBERANOS 48hs

| | |
|-------------------------------|----------------------|
| AA25 | AR\$ 0,00 |
| BONO NACION ARGENTINA U... | AR\$ 0,00 (0,00%) |
| AA25C | AR\$ 0,00 |
| ARG. BONAR 2025 U\$S 5.75%... | AR\$ 0,00 (0,00%) |
| AA25D | U\$D 0,00 |
| BONO NACION ARGENTINA U... | U\$D 0,00 (0,00%) |
| AA37 | AR\$ 0,00 |
| BONO NACION ARG U\$S 7.62... | AR\$ 0,00 (0,00%) |
| AA37C | U\$D-C 0,00 |
| BONO NACION ARG U\$S 7... | U\$D-C 0,00 (0,00%) |
| AA37D | U\$D 0,00 |
| BONO NACION ARG U\$S 7.62... | U\$D 0,00 (0,00%) |
| AE38 | AR\$ 53.370,00 |
| BONO REP. ARGENTINA US... | -AR\$ 26,70 (-0,05%) |

Inicio Operar Favoritos Tenencias Menu

2. Ordena bonos o letras por diversos parámetros

3. Filtro de bonos o letras por moneda, tipo de renta disponibilidad, etc



Filtros disponibles por tipo de instrumento BONOS O LETRAS



Selección de Bonos por tipo de emisor

Permite filtrar y seleccionar Bonos Soberanos, Provinciales o Corporativos - Obligaciones Negociables.

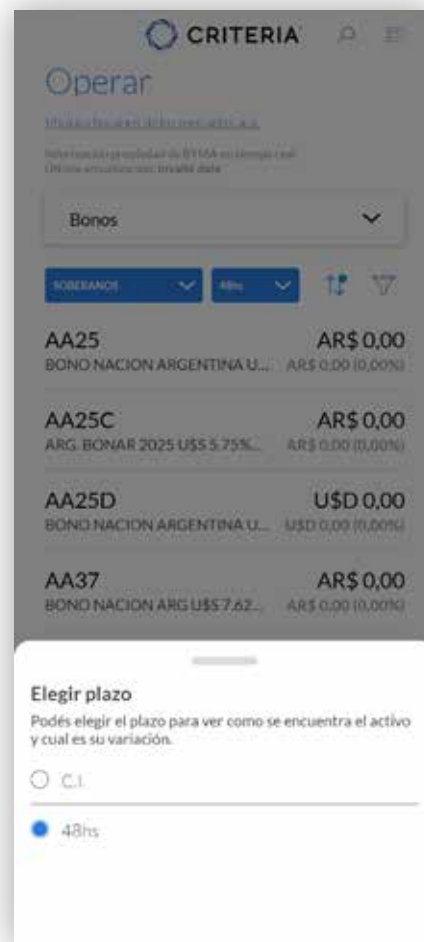

Filtrar Bonos o Letras por plazo

Muestra Bonos y Letras disponibles para operar Contado Inmediato o a 48 horas.



Filtros disponibles por tipo de instrumento BONOS O LETRAS

CRITERIA LIMPIAR

Ordenar bonos

Por nombre

Nombre A-Z Nombre Z.A

Por precio

Menor precio Mayor precio

Por variación

Menor variación Mayor variación

Por volumen

Menor volumen Mayor volumen

Aplicar ordenamiento

Ordenar Bonos o Letras

Ordena los instrumentos por nombre, precio, variación y volumen.

CRITERIA LIMPIAR

Filtrar bonos

Tendencia

En alza En baja

Moneda de cotización

ARS USD EUR

Aplicar filtros

Filtrar Bonos o Letras

Filtra instrumentos en función de la tendencia de su cotización o su moneda de emisión.



CRITERIA[®]

Soluciones personalizadas
para inversores únicos.

ARGENTINA

Av. del Libertador 5930 piso 10.
1428 CABA, Buenos Aires,
Argentina

+54 11 5277 4201

contacto@criteria.com.ar

www.criteria.com.ar